

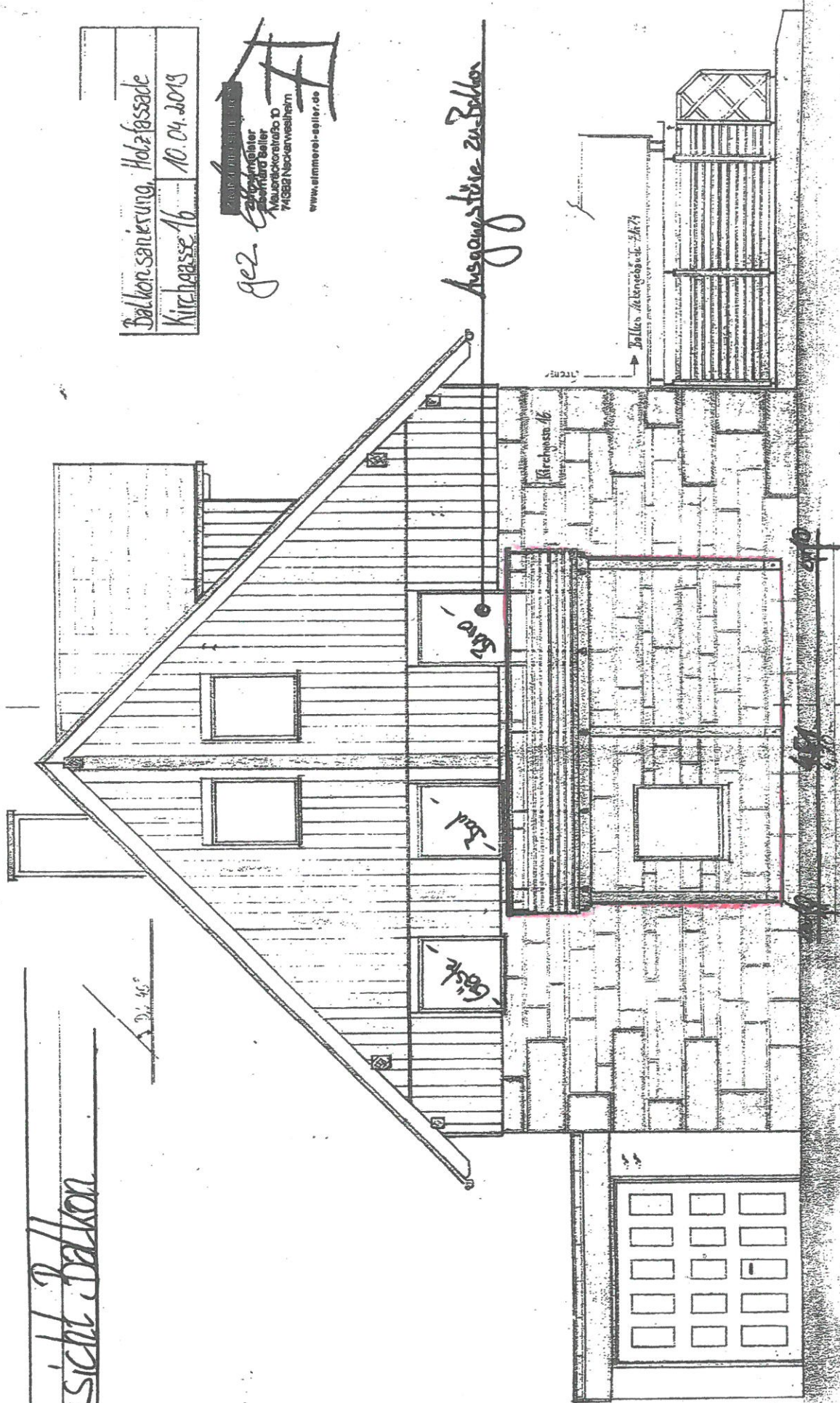

Ansicht Balkon



Balkon-sanie rung, Holz-fassade

Kirchstr. 16 10.04.2013

gez. 
Sabina Götter
Architektin
Musterstraße 10
74884 Neckarweilheim
www.stimmerle-egler.de

Ausgangstüre zu Balkon

Kirchstr. 16

Balkon-Abgrenzung: 2/1/74

Balk

Balk

Balk

Alt. tr. ← k. Baustand im 1. Balk. → alt / Neu Lende mit ca. 80m Balken

15
150
105
90

Konstruktionschnitt
-Wandaufbau-Fassade

DV

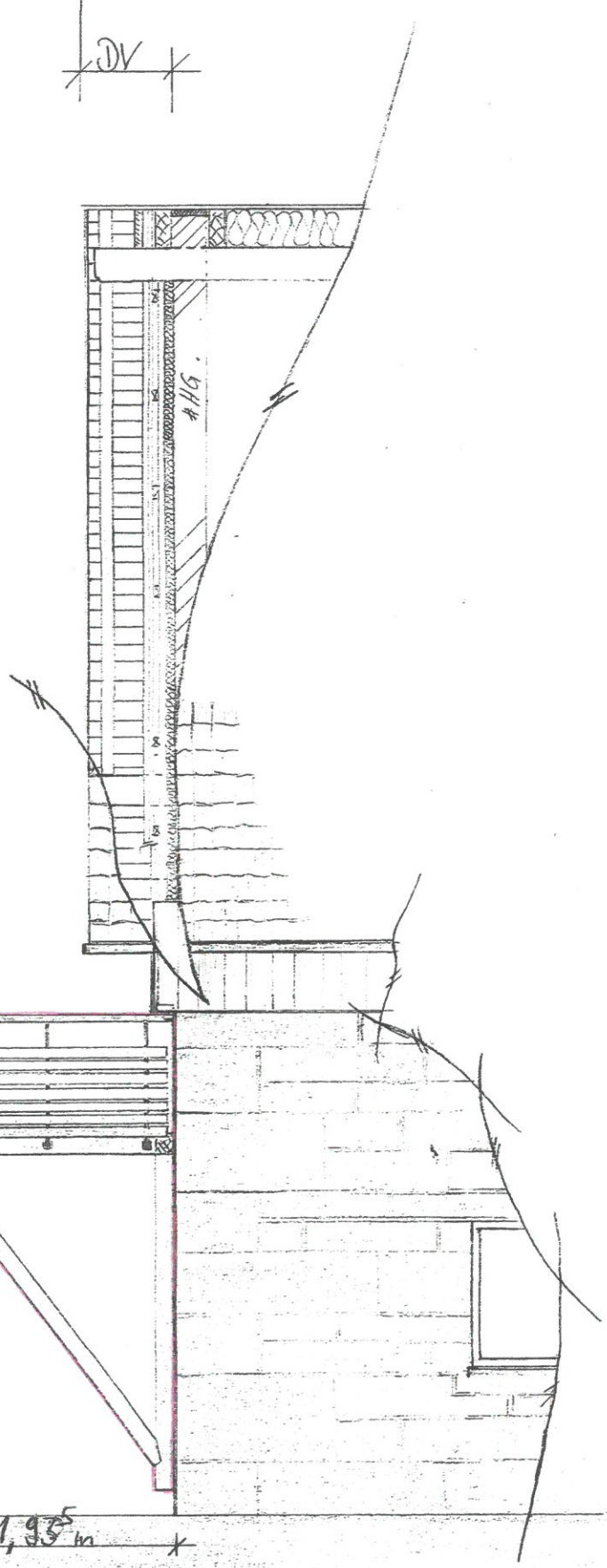

Ansicht Balkon



ca. 10cm
XX
Gehänderaufbau

